

ชุดดินเลขที่ ๒ อยู่ที่หมู่ที่ ๑, ๒, ๓, ๔, ๖ ตำบลยั้งทะลาย อำเภออุทุมพร จังหวัดสุพรรณบุรี พื้นที่ปลูกพืชไร่ หรือพืชผัก พื้นที่จำนวน ๖,๗๘๖.๗๑ ไร่

กลุ่มชุดดินที่ ๔ จำนวน ๔,๑๘๐.๓๐ ไร่ ลักษณะเด่น กลุ่มดินเหนียวลึกมากที่เกิดจากตะกอนลำน้ำที่มีอายุ ยังน้อย ปฏิกริยาดินเป็นกลางถึงเป็นด่าง การระบายน้ำค่อนข้างเร็ว ความอุดมสมบูรณ์ปานกลาง

การใช้ประโยชน์ ใช้ทำนา บางแห่งยกร่อง เพื่อปลูกพืชผักหรือผลไม้ ซึ่งมักจะให้ผลผลิตค่อนข้างสูง

ปัญหา โครงสร้างแน่นทึบ ดินแข็งแฉะและแตรกระแฉะ ทำให้ไถพรวนยาก ขาดแคลนน้ำและน้ำท่วมขังใน ฤดูฝน ทำความเสียหายกับพืชที่ไม่ชอบน้ำ เพื่อการปลูกพืชประเภท ข้าว ปลูกพืชผักหรือผลไม้ ใช้ปุ๋ยหมักหรือปุ๋ย คอกร่วมกับปุ๋ยเคมีหรือปุ๋ยอินทรีย์น้ำตามพืชที่ปลูก พัฒนาแหล่งน้ำและจัดระบบการให้น้ำในแปลงปลูกพืชไร่ หรือ พืชผัก

กลุ่มชุดดินที่ ๓๓ จำนวน ๑,๒๔๒.๑๓ ไร่

ลักษณะเด่น กลุ่มดินร่วนละเอียดลึกถึงมากที่เกิดจากตะกอนลำน้ำหรือวัตถุต้นกำเนิดดินเนื้อหยาบ ปฏิกริยาดินเป็นกรดจัดมาก การระบายน้ำดีถึงดีปานกลาง ความอุดมสมบูรณ์ต่ำ

การใช้ประโยชน์ ใช้ปลูกพืชไร่ต่าง ๆ เช่น มันสำปะหลัง ข้าวโพด ข้าวฟ่าง อ้อย ปอ งา และถั่ว บางแห่งใช้ ปลูกไม้ผล และไม้ยืนต้น เป็นต้น

## ๒. ด้านการเมือง/การปกครอง

### ๒.๑ เขตการปกครอง/เขตเลือกตั้ง

องค์การบริหารส่วนตำบลยั้งทะลาย มีจำนวนหมู่บ้านทั้งสิ้น ๗ หมู่บ้าน และมีพื้นที่อยู่ในเขตองค์การบริหารส่วนตำบลยั้งทะลายเต็มพื้นที่ทุกหมู่บ้าน ประกอบด้วย

|           |                |              |           |                 |
|-----------|----------------|--------------|-----------|-----------------|
| หมู่ที่ ๑ | บ้านยั้งทะลาย  | นายสมนึก     | ปั้นบุญมี | เป็นกำนัน       |
| หมู่ที่ ๒ | บ้านดอนหอคอย   | นายทองดี     | โพธิ์ทอง  | เป็นผู้ใหญ่บ้าน |
| หมู่ที่ ๓ | บ้านดอนพุทรา   | นายสมนึก     | หงส์ทอง   | เป็นผู้ใหญ่บ้าน |
| หมู่ที่ ๔ | บ้านดอนจัว     | นายสมัย      | รูปสม     | เป็นผู้ใหญ่บ้าน |
| หมู่ที่ ๕ | บ้านทางตลาด    | นายอดิศักดิ์ | กลัดตลาด  | เป็นผู้ใหญ่บ้าน |
| หมู่ที่ ๖ | บ้านลาดพร้าว   | นายจักรกฤษ   | แป้นเขียว | เป็นผู้ใหญ่บ้าน |
| หมู่ที่ ๗ | บ้านดอนตะเคียน | นายสมพร      | อาจคงหาญ  | เป็นผู้ใหญ่บ้าน |

### ๒.๒ ประชากร

ประชากรรวมทั้งสิ้น ๔,๔๖๐ คน แยกเป็น ชาย ๒,๑๔๘ คน หญิง ๒,๓๑๒ คน ความหนาแน่นเฉลี่ย ของประชากร ๓.๐๘ คน/ตารางกิโลเมตร

ตารางแสดงข้อมูลจำนวนประชากรและครัวเรือนในเขตองค์การบริหารส่วนตำบลยั้งทะลาย

| หมู่ที่ | ชื่อหมู่บ้าน   | จำนวนครัวเรือน | จำนวนประชากร |       |       |
|---------|----------------|----------------|--------------|-------|-------|
|         |                |                | ชาย          | หญิง  | รวม   |
| ๑       | บ้านยั้งทะลาย  | ๒๒๗            | ๔๗๒          | ๕๕๕   | ๑,๐๒๗ |
| ๒       | บ้านดอนหอคอย   | ๑๒๖            | ๒๐๖          | ๒๒๑   | ๔๒๗   |
| ๓       | บ้านดอนพุทรา   | ๑๓๕            | ๒๖๖          | ๒๗๑   | ๕๓๗   |
| ๔       | บ้านดอนจัว     | ๑๑๓            | ๒๒๓          | ๒๒๓   | ๔๔๖   |
| ๕       | บ้านทางตลาด    | ๑๙๘            | ๓๗๙          | ๓๘๑   | ๗๖๐   |
| ๖       | บ้านลาดพร้าว   | ๒๑๗            | ๓๔๕          | ๓๙๖   | ๗๔๐   |
| ๗       | บ้านดอนตะเคียน | ๑๕๖            | ๒๕๘          | ๒๖๕   | ๕๒๓   |
| รวม     |                | ๑,๑๖๒          | ๒,๑๔๘        | ๒,๓๑๒ | ๔,๔๖๐ |

(ที่มา : งานทะเบียนราษฎรอำเภออุทุมพร ณ ธันวาคม ๒๕๖๔)

### ๒.๓ ด้านการเมือง - การบริหาร

#### ๑. โครงสร้างการบริหารงานขององค์การบริหารส่วนตำบลยั้งทะลาย

โครงสร้างขององค์การบริหารส่วนตำบล แบ่งออกเป็น ๒ ส่วน คือ

- สภาองค์การบริหารส่วนตำบล ประกอบด้วย สมาชิกสภาองค์การบริหารส่วนตำบล ซึ่งมาจากการเลือกตั้งโดยตรงของประชาชน มีจำนวน ๗ คน คือ

#### ๑.ฝ่ายนิติบัญญัติ

|                     |                 |         |                          |
|---------------------|-----------------|---------|--------------------------|
| ๑. นายสุชาติ        | สุทธิจิตร       | ตำแหน่ง | ประธานสภา อบต.           |
| ๒. นางกนกวรรณ       | มากระจัน        | ตำแหน่ง | รองประธานสภา อบต.        |
| ๓. นายนที           | เพชรดำดี        | ตำแหน่ง | สมาชิกสภา อบต. หมู่ที่ ๑ |
| ๔. นางศิณี          | นาคพูลเงิน      | ตำแหน่ง | สมาชิกสภา อบต. หมู่ที่ ๒ |
| ๕. นายสมร           | คงหอม           | ตำแหน่ง | สมาชิกสภา อบต. หมู่ที่ ๓ |
| ๖. นายวีรภัทร์      | หงส์โต          | ตำแหน่ง | สมาชิกสภา อบต. หมู่ที่ ๔ |
| ๗. นายกฤษณะ         | รูปสม           | ตำแหน่ง | สมาชิกสภา อบต. หมู่ที่ ๗ |
| ๘. นางสาวจันทร์จิรา | ข้าดวง ปลัดอบต. | ตำแหน่ง | เลขานุการสภาฯ            |

- มีวาระการดำรงตำแหน่ง ๔ ปี ทำหน้าที่ฝ่ายนิติบัญญัติและควบคุมการบริหารงานของคณะผู้บริหาร

## ๒.ฝ่ายบริหาร

นายกองค์การบริหารส่วนตำบลนั้น มาจากการเลือกตั้งโดยตรงของประชาชนและนายกองค์การบริหารส่วนตำบล อาจแต่งตั้งรองนายก อบต. ซึ่งไม่ใช่สมาชิกสภา อบต. เป็นผู้ช่วยเหลือในการบริหารราชการของ อบต. ได้ไม่เกินสองคนและอาจแต่งตั้งที่ปรึกษานายก อบต. และเลขานุการนายก อบต. ซึ่งมีไม่ใช่สมาชิกสภา อบต. ได้จำนวนรวมกันไม่เกินสองคน ดังนี้

|                   |           |         |                    |
|-------------------|-----------|---------|--------------------|
| ๑. นายปณชัย       | ศรีเทรา   | ตำแหน่ง | นายก อบต.          |
| ๒. นายสิทธิศักดิ์ | สนสารี    | ตำแหน่ง | รองนายก อบต.       |
| ๓. ร.ต.สำราญ      | ปิ่นบุญมี | ตำแหน่ง | รองนายก อบต.       |
| ๔. นายธนู         | หมื่นหาญ  | ตำแหน่ง | เลขานุการนายก อบต. |

มีวาระการดำรงตำแหน่ง ๔ ปี ทำหน้าที่บริหารงานราชการของ อบต.อยู่หลาย จะมีพนักงานส่วนตำบลและลูกจ้างเป็นผู้ปฏิบัติงานให้เป็นไปตามนโยบายของคณะผู้บริหาร

### ข้อมูลเกี่ยวกับศักยภาพในท้องถิ่น

#### ศักยภาพขององค์การบริหารส่วนตำบล

องค์การบริหารส่วนตำบลอยู่หลายมีโครงสร้างการบริหารงานบุคคลและงบประมาณในส่วนต่าง ๆ แยกเป็น

#### โครงสร้างการบริหารงานบุคคล

|  |           |            |
|--|-----------|------------|
| องค์การบริหารส่วนตำบลอยู่หลาย มีบุคลากรจำนวน ๒๕ คน         | คน        | ได้แก่     |
| ตำแหน่งในสำนักปลัดองค์การบริหารส่วนตำบล ๑๑ คน              |           | ประกอบด้วย |
| - ปลัดองค์การบริหารส่วนตำบล (นักบริหารงานท้องถิ่น)         | ๑         | คน         |
| - รองปลัดองค์การบริหารส่วนตำบล (นักบริหารงานท้องถิ่น)      | ๑         | คน         |
| - หัวหน้าสำนักปลัด (นักบริหารงานทั่วไป)                    | ๑         | คน         |
| - นักทรัพยากรบุคคลชำนาญการ                                 | ๑         | คน         |
| - นักจัดการงานทั่วไปชำนาญการ                               | ๑         | คน         |
| - นักประชาสัมพันธ์ชำนาญการ                                 | ๑         | คน         |
| - นักวิเคราะห์นโยบายและแผนชำนาญการ                         | ๑         | คน         |
| - เจ้าพนักงานธุรการปฏิบัติงาน                              | ๑         | คน         |
| - ผู้ช่วยนักวิเคราะห์นโยบายและแผน (พนักงานจ้างตามภารกิจ)   | ๑         | คน         |
| - ผู้ช่วยเจ้าพนักงานธุรการ                                 | ๑         | คน         |
| - แม่บ้าน  | ๑         | คน         |
| ตำแหน่งในกองคลัง ๕ คน ประกอบด้วย                           |           |            |
| - ผู้อำนวยการกองคลัง (นักบริหารงานการคลัง)                 | ๑         | คน         |
| - นักวิชาการพัสดุชำนาญการ                                  | ๑         | คน         |
| - นักวิชาการคลังปฏิบัติการ (ปก/ชก)                         | อัตราว่าง | คน         |
| - เจ้าพนักงานการเงินและบัญชี                               | ๑         | คน         |
| - ผู้ช่วยเจ้าพนักงานการเงินและบัญชี (พนักงานจ้างตามภารกิจ) | ๑         | คน         |
| - ผู้ช่วยเจ้าพนักงานจัดเก็บรายได้ (พนักงานจ้างตามภารกิจ)   | ๑         | คน         |

**ตำแหน่งในกองช่าง ๒ คน ประกอบด้วย**

|   |           |    |
|---|-----------|----|
| - ผู้อำนวยการกองช่าง (นักบริหารงานช่าง)           | อัตราว่าง | คน |
| - นายช่างโยธา (ปง/ชง)                             | ๑         | คน |
| - ผู้ช่วยนายช่างโยธา (พนักงานจ้างตามภารกิจ)       | ๑         | คน |
| - ผู้ช่วยเจ้าพนักงานธุรการ (พนักงานจ้างตามภารกิจ) | อัตราว่าง | คน |
| - คนงานทั่วไป                                     | ๑         | คน |

**ตำแหน่งในกองสาธารณสุขและสิ่งแวดล้อม ประกอบด้วย**

|   |           |    |
|---|-----------|----|
| - ผู้อำนวยการกองสาธารณสุขและสิ่งแวดล้อม<br>(นักบริหารงานสาธารณสุขสิ่งแวดล้อม) | อัตราว่าง | คน |
| - เจ้าพนักงานสาธารณสุข (ปง/ชง)  | อัตราว่าง | คน |

**ตำแหน่งในกองการศึกษา ศาสนาและวัฒนธรรม ๔ คน ประกอบด้วย**

|   |           |    |
|---|-----------|----|
| - ผู้อำนวยการกองการศึกษา ศาสนาและวัฒนธรรม<br>(นักบริหารงานการศึกษา) | ๑         | คน |
| - นักวิชาการศึกษาชำนาญการ   | ๑         | คน |
| - ครู (คศ.๑)  | อัตราว่าง | คน |
| - ครูผู้ดูแลเด็ก (ครูผู้ช่วย)                                       | อัตราว่าง | คน |
| - เจ้าพนักงานธุรการ (ปง/ชง)   | อัตราว่าง | คน |
| - ผู้ดูแลเด็ก (ทักษะ พนักงานจ้างตามภารกิจ)                          | อัตราว่าง | คน |
| - ผู้ช่วยครูผู้ดูแลเด็ก (มีคุณวุฒิ พนักงานจ้างตามภารกิจ)            | ๑         | คน |

**ตำแหน่งในกองสวัสดิการสังคม ๒ คน ประกอบด้วย**

|   |   |    |
|---|---|----|
| - ผู้อำนวยการกองสวัสดิการสังคม (นักบริหารงานสวัสดิการสังคม) | ๑ | คน |
| - นักพัฒนาชุมชนชำนาญการ                                     | ๑ | คน |

**ระดับการศึกษาของบุคลากร**

ระดับการศึกษาของพนักงานส่วนตำบล (ข้าราชการฝ่ายประจำ) และพนักงานจ้าง

|                       |    |    |
|-----------------------|----|----|
| ประถมศึกษา            | ๓  | คน |
| มัธยมศึกษา/อาชีวศึกษา | ๓  | คน |
| ปริญญาตรี             | ๖  | คน |
| สูงกว่าปริญญาตรี      | ๑๒ | คน |

**ระดับการศึกษาของบุคลากร**

ระดับการศึกษาของผู้บริหารและผู้ช่วยผู้บริหารองค์การบริหารส่วนตำบล

|                       |   |    |
|-----------------------|---|----|
| ประถมศึกษา            | - | คน |
| มัธยมศึกษา/อาชีวศึกษา | ๑ | คน |
| ปริญญาตรี             | ๓ | คน |
| สูงกว่าปริญญาตรี      | ๑ | คน |

ระดับการศึกษาของสมาชิกองค์การบริหารส่วนตำบล

|                        |   |    |
|------------------------|---|----|
| ประถมศึกษา             | ๔ | คน |
| มัธยมศึกษา /อาชีวศึกษา | ๕ | คน |
| ปริญญาตรี              | ๔ | คน |
| สูงกว่าปริญญาตรี       | ๑ | คน |

# แผนภูมิโครงสร้างการแบ่งส่วนราชการตามแผนอัตราจ้าง ๓ ปี (พ.ศ. ๒๕๖๔ - พ.ศ. ๒๕๖๖/ปรับปรุงครั้งที่ ๑)

## โครงสร้างส่วนราชการองค์การบริหารส่วนตำบลยูงทะลาย

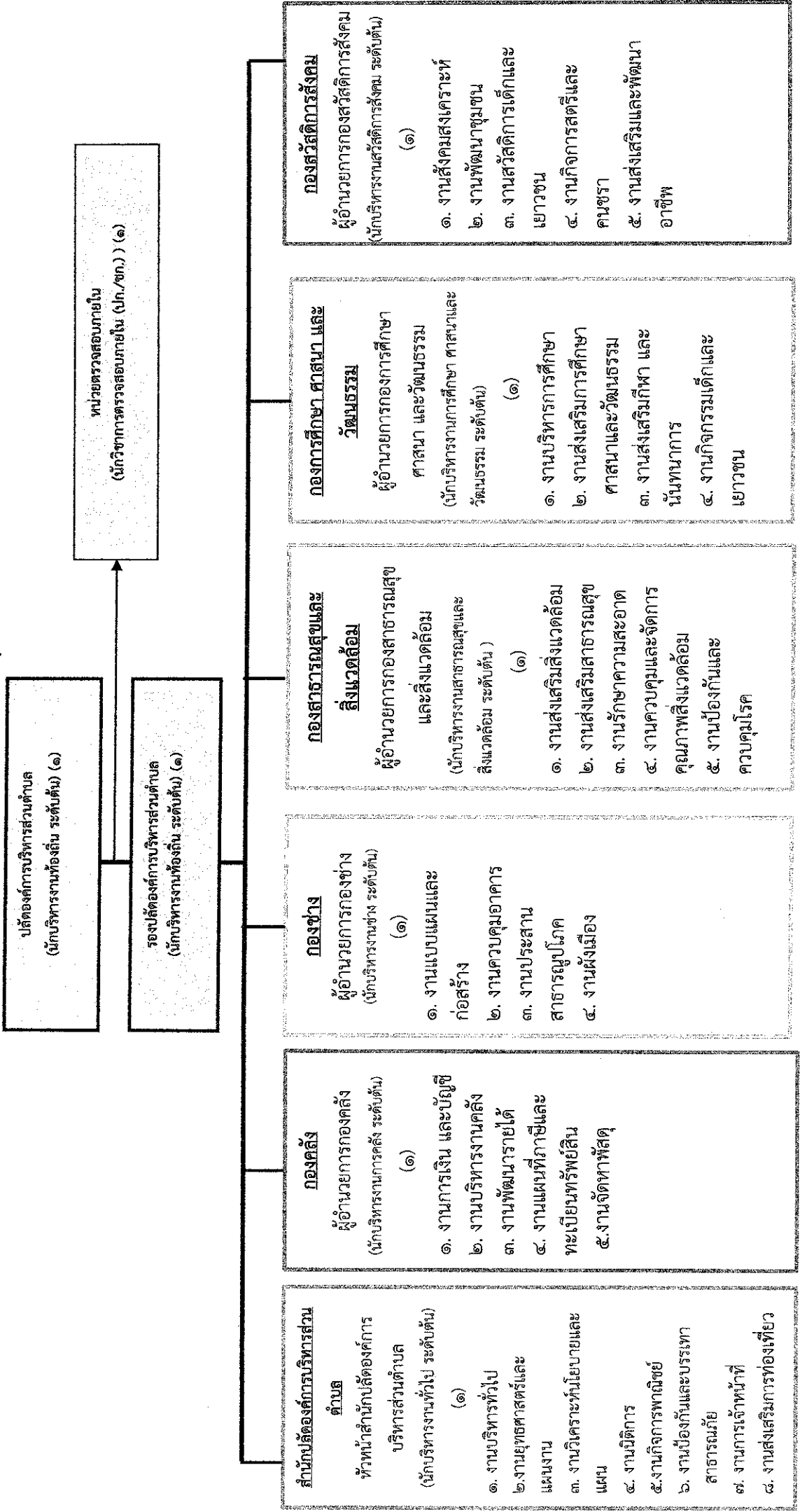

# โครงสร้างของสำนักปลัดองค์การบริหารส่วนตำบล

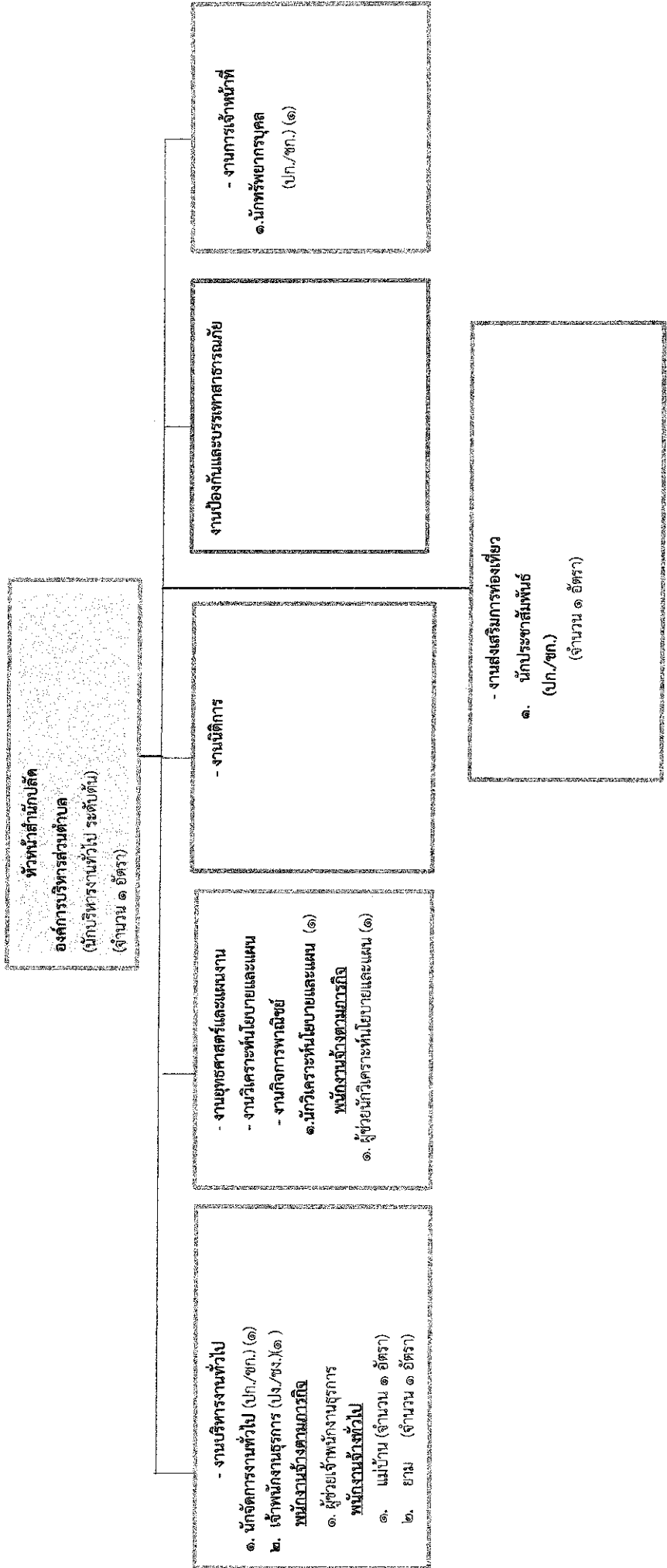

| ระดับ | อำนาจการท้องถิ่น<br>ระดับกลาง | อำนาจการท้องถิ่น<br>ระดับต้น | ปก / ชก | ปง/ชง | พนักงานจ้าง<br>ตามภารกิจ | พนักงานจ้าง<br>ทั่วไป |
|-------|-------------------------------|------------------------------|---------|-------|--------------------------|-----------------------|
| จำนวน |                               | ๑                            | ๔       | ๑     | ๒                        | ๒                     |

## โครงสร้างองค์กร

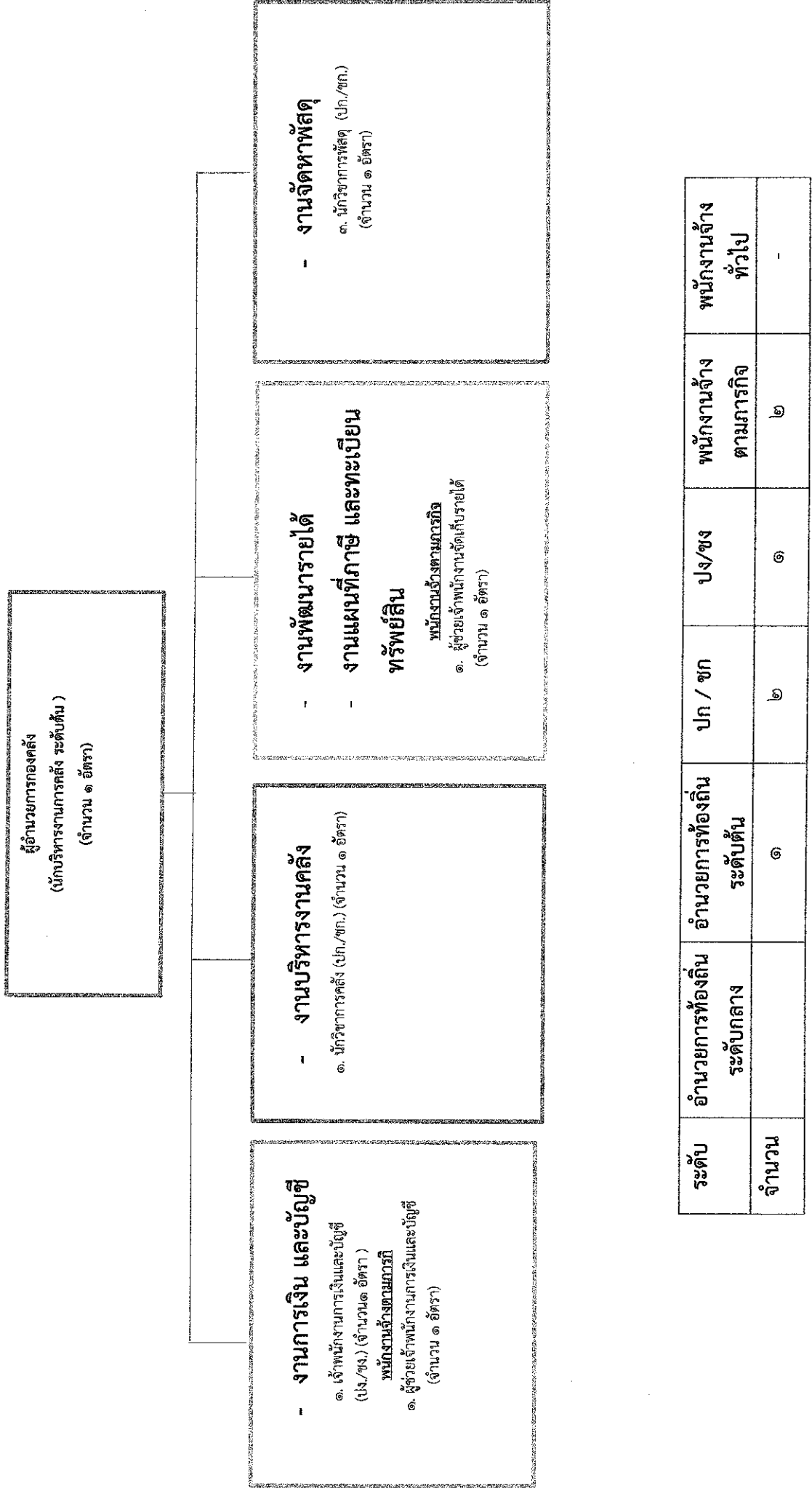

# โครงสร้างกองช่าง

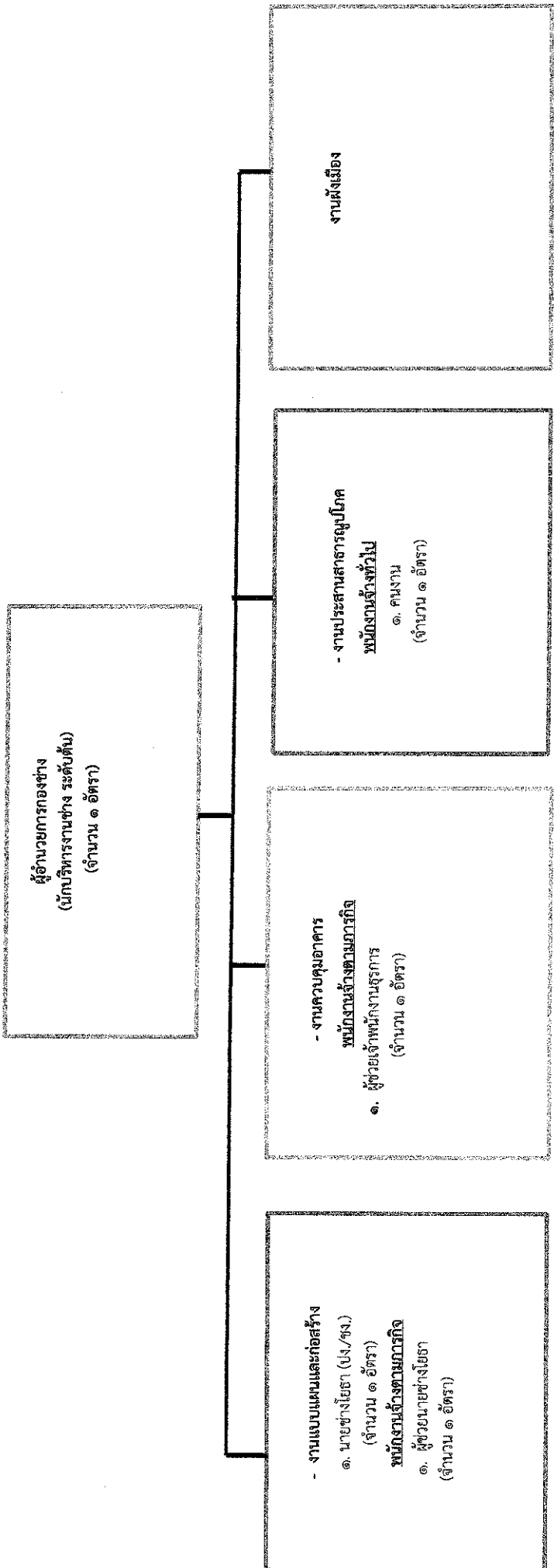

| ระดับ | อำนาจการท้องถิ่น ระดับกลาง | อำนาจการท้องถิ่น ระดับต้น | ปก / ชก | ปง/ชง | พนักงานจ้าง ตามภารกิจ | พนักงานจ้างทั่วไป |
|-------|----------------------------|---------------------------|---------|-------|-----------------------|-------------------|
| จำนวน |                            | ๑                         | -       | ๑     | ๒                     | ๑                 |



# โครงสร้างกองสาธารณสุขและสิ่งแวดล้อม

ผู้อำนวยการกองสาธารณสุขและสิ่งแวดล้อม  
(นักบริหารงานสาธารณสุขและสิ่งแวดล้อม ระดับต้น)  
(จำนวน ๑ อัตรา)

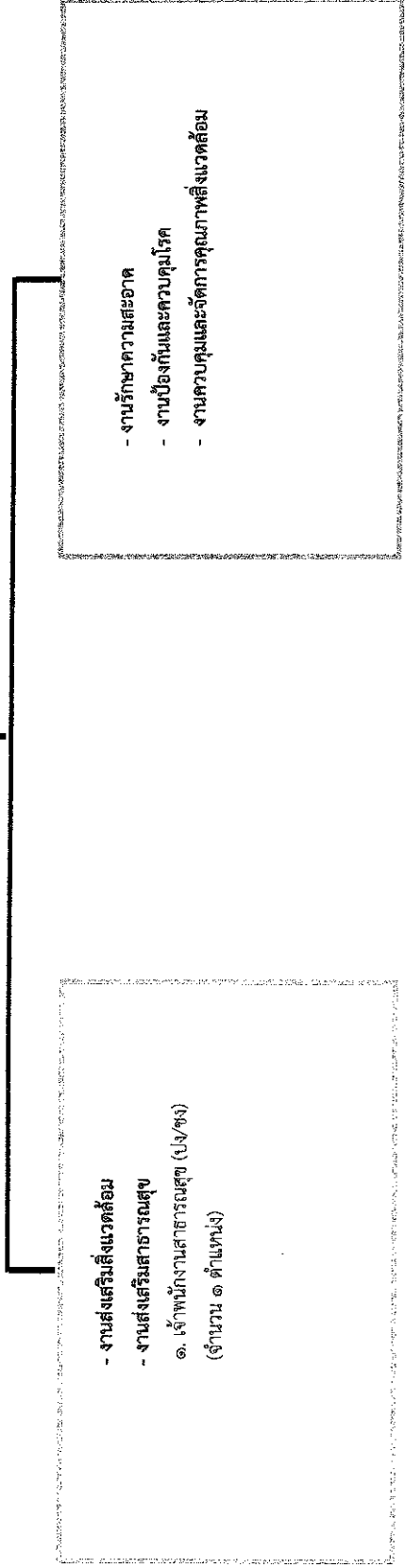

| ระดับ | จำนวนการท้องถิ่น<br>ระดับกลาง | จำนวนการท้องถิ่น<br>ระดับต้น | ปก / ชก | ปง/ชง | พนักงานจ้าง<br>ตามภารกิจ | พนักงานจ้าง<br>ทั่วไป |
|-------|-------------------------------|------------------------------|---------|-------|--------------------------|-----------------------|
| จำนวน |                               | ๑                            | -       | ๑     | -                        | -                     |

## โครงสร้างกองการศึกษา ศาสนาและวัฒนธรรม

**ผู้อำนวยการกองการศึกษา ศาสนา และวัฒนธรรม**  
 (นักบริหารงานการศึกษา ศาสนาและวัฒนธรรม ระดับต้น)  
 ( จำนวน ๑ อัตรา)

- งานบริหารการศึกษา  
 - งานกิจกรรมเด็กและเยาวชน  
 ๑. นักวิชาการศึกษา (ปก/ชก.) ( จำนวน ๑ อัตรา)  
 ๒. เจ้าหน้าที่งานธุรการ (ปง/ชง.) ( จำนวน ๑ อัตรา) (ว่าง)

- งานส่งเสริมการศึกษา ศาสนาและวัฒนธรรม  
 - งานส่งเสริมกีฬา และนันทนาการ  
 - ครู (คศ.๑) (จำนวน ๑ อัตรา)  
 - ครูผู้ดูแลเด็ก (ครูผู้ช่วย) (จำนวน ๑ อัตรา)  
**พนักงานจ้างตามภารกิจ**  
 - ผู้ดูแลเด็ก (ทักษะ) (จำนวน ๑ อัตรา) (ว่าง)  
 - ผู้ช่วยครูผู้ดูแลเด็ก (สำหรับผู้มีความรู้ดี) (จำนวน ๑ อัตรา)

| ระดับ | อำนาจการท้องถิ่น ระดับกลาง | อำนาจการท้องถิ่น ระดับต้น | ปก / ชก | ปง/ชง | ครู (ค.ศ.๑) | ครูผู้ดูแลเด็ก (ครูผู้ช่วย) | พนักงานจ้าง ตามภารกิจ | พนักงานจ้างทั่วไป |
|-------|----------------------------|---------------------------|---------|-------|-------------|-----------------------------|-----------------------|-------------------|
| จำนวน |                            | ๑                         | ๑       | ๑     | ๑           | ๑                           | ๒                     | -                 |

# โครงสร้างกองสวัสดิการสังคม

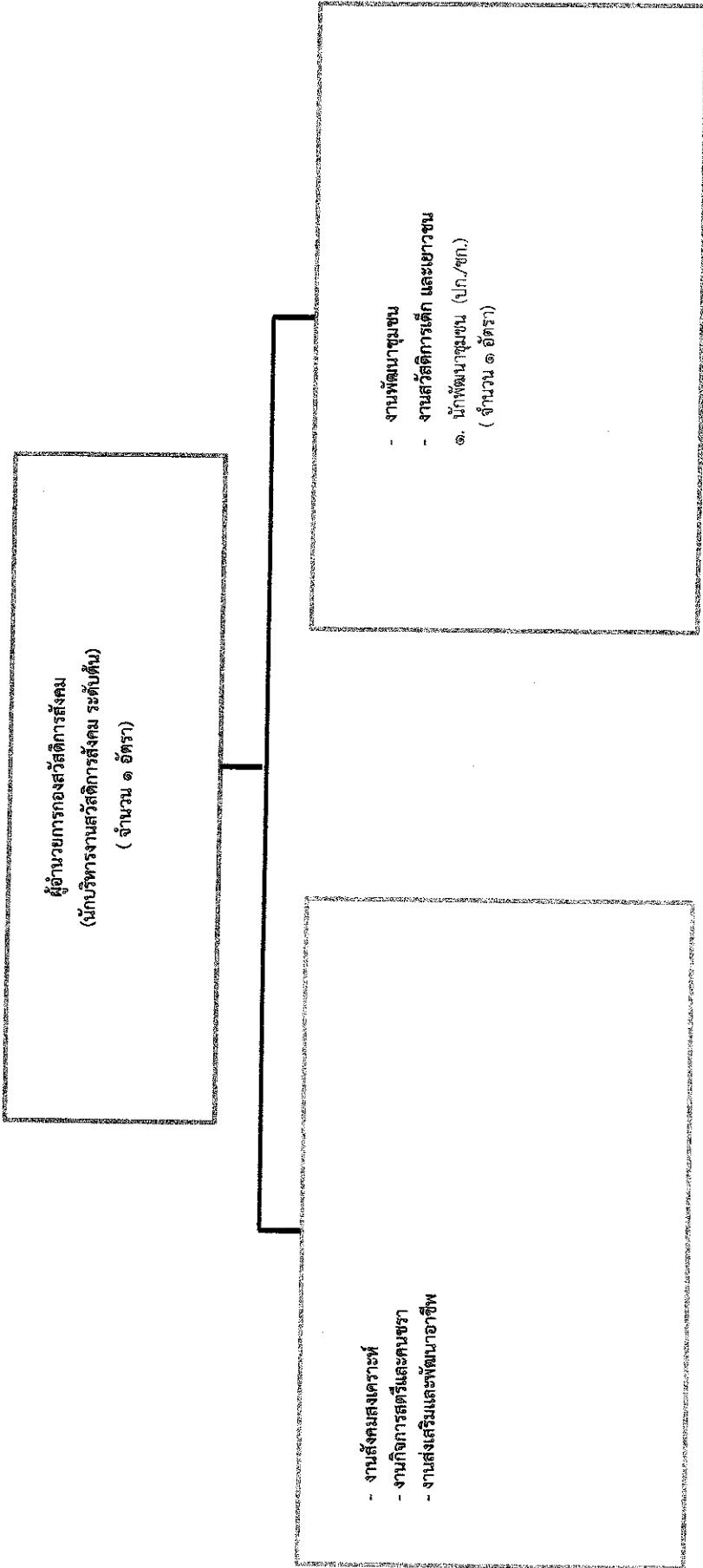

| ระดับ | อำนาจการท้องถิ่น<br>ระดับกลาง | อำนาจการท้องถิ่น<br>ระดับต้น | ปก / ชก | ปง/ชง | พนักงานจ้าง<br>ตามภารกิจ | พนักงานจ้าง<br>ทั่วไป |
|-------|-------------------------------|------------------------------|---------|-------|--------------------------|-----------------------|
| จำนวน |                               | ๑                            | ๑       |       | -                        | -                     |